

NUOVA TRAMEZZATURA ANTISMICA

PIANTA PIANO TERRA

Scala 1:100

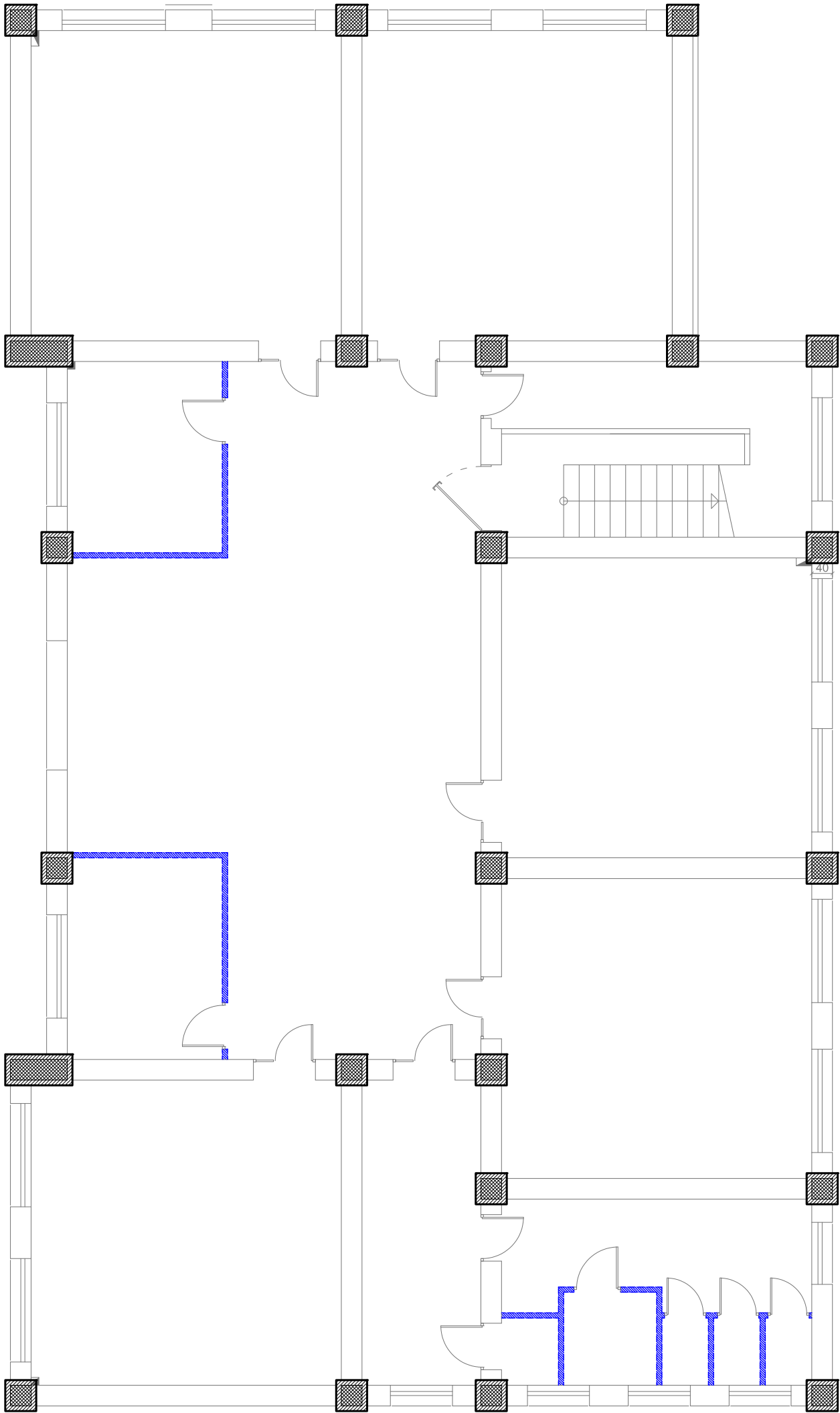

PIANTA PIANO PRIMO

Scala 1:100

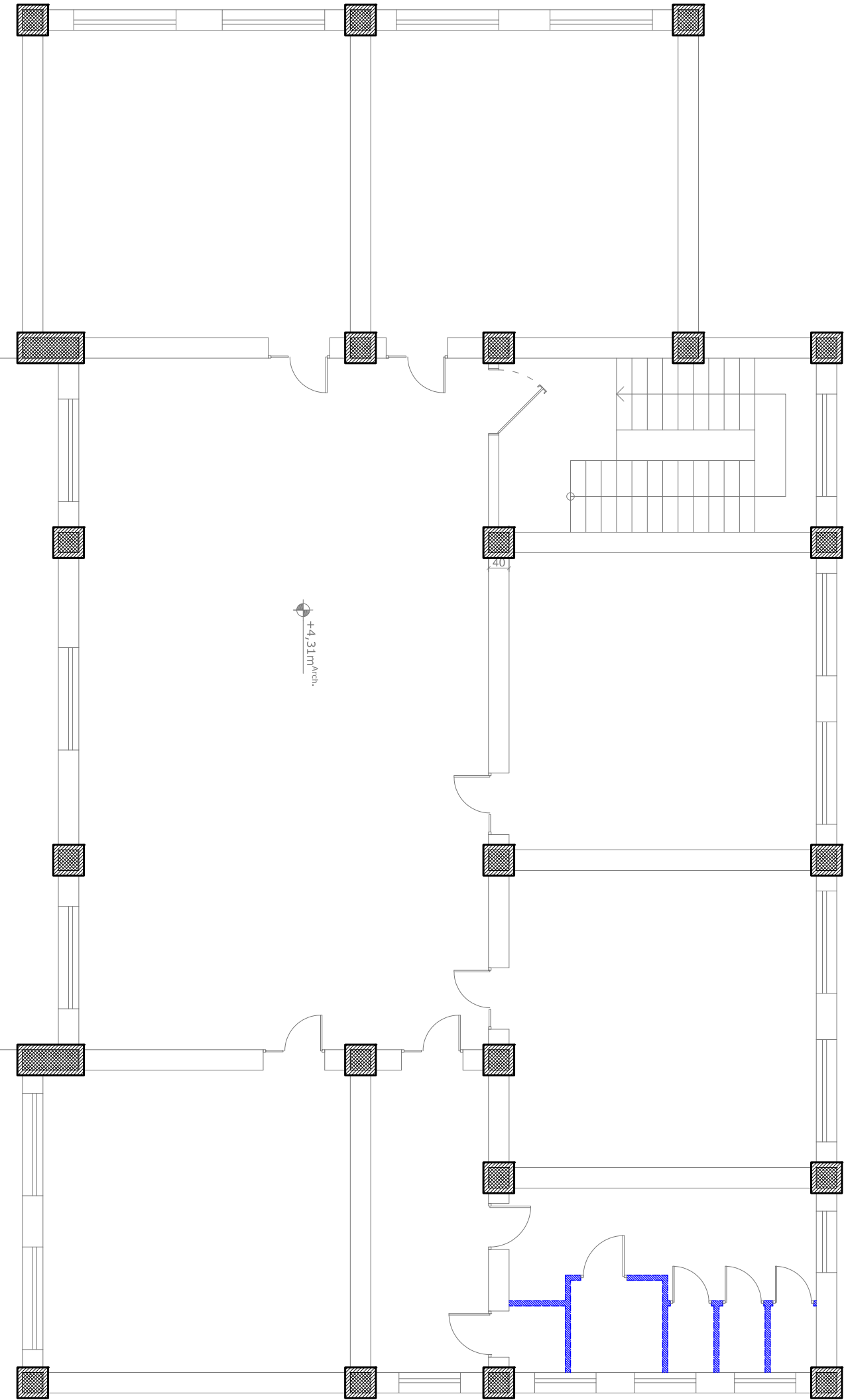

PARTICOLARE N.1 - SEZIONE VERTICALE
Scala 1:2

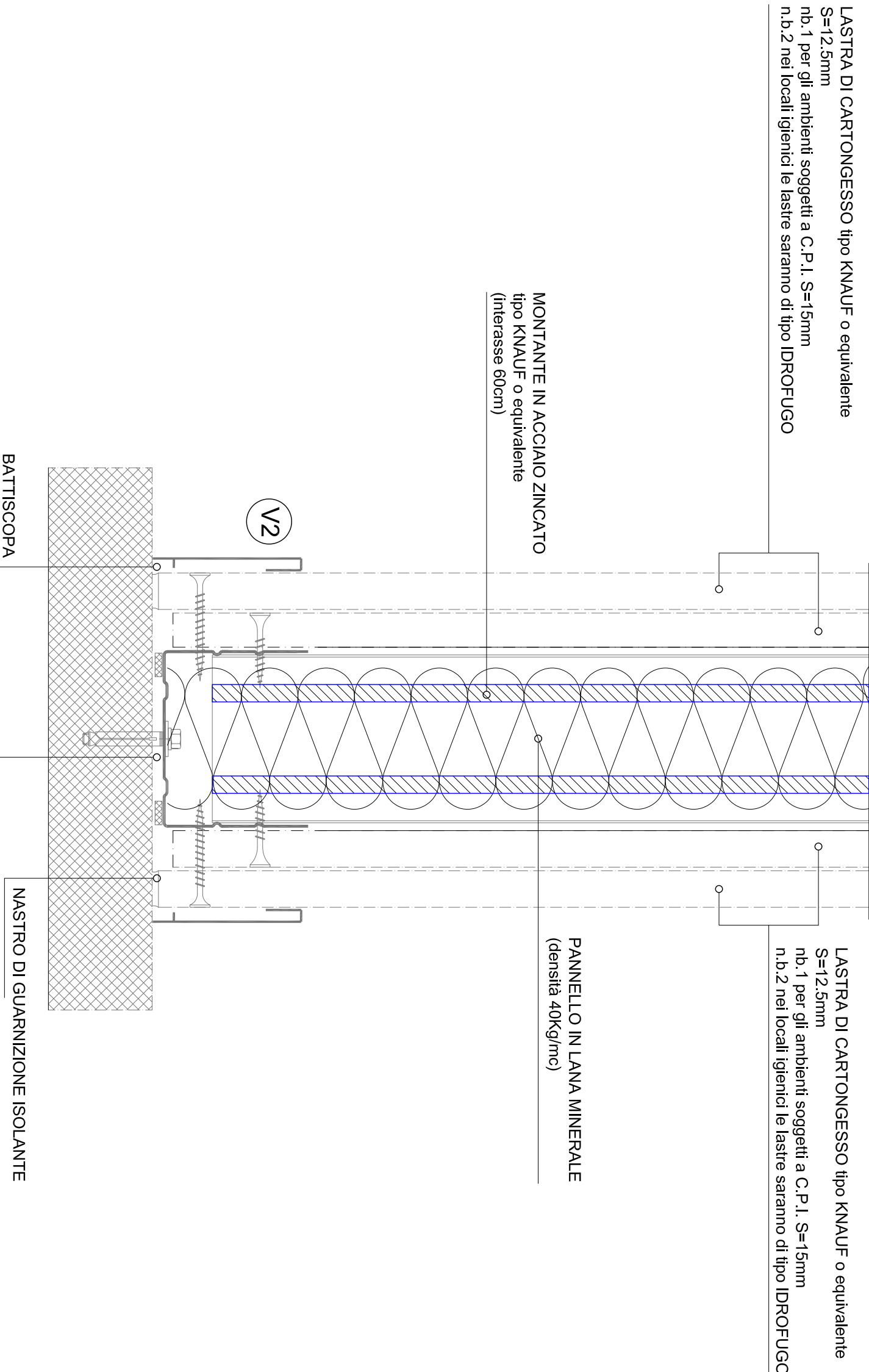
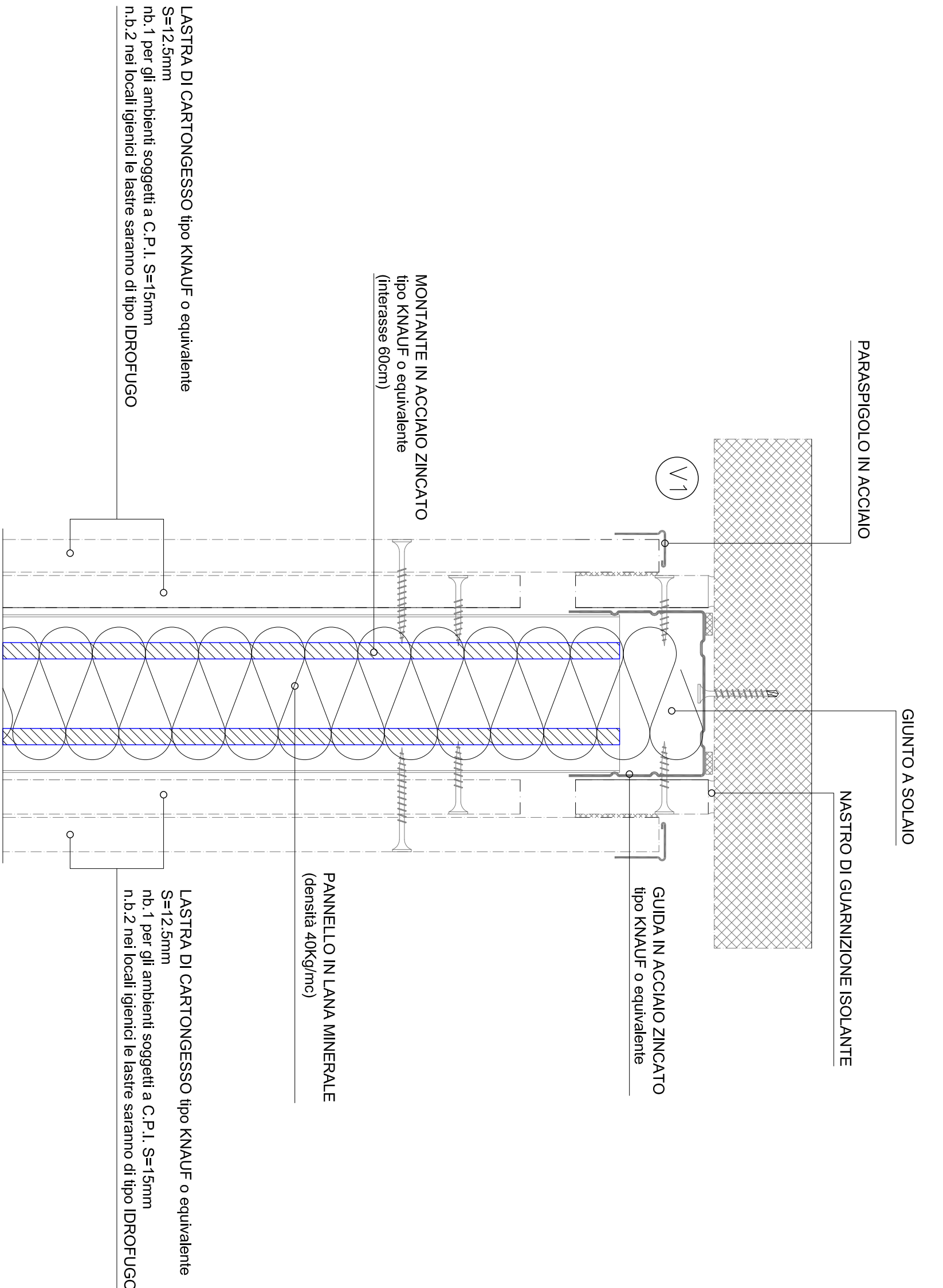

- 01 Giunto su muratura perimetrale
- 02 Giunto di dilatazione
- 03 Giunto a T

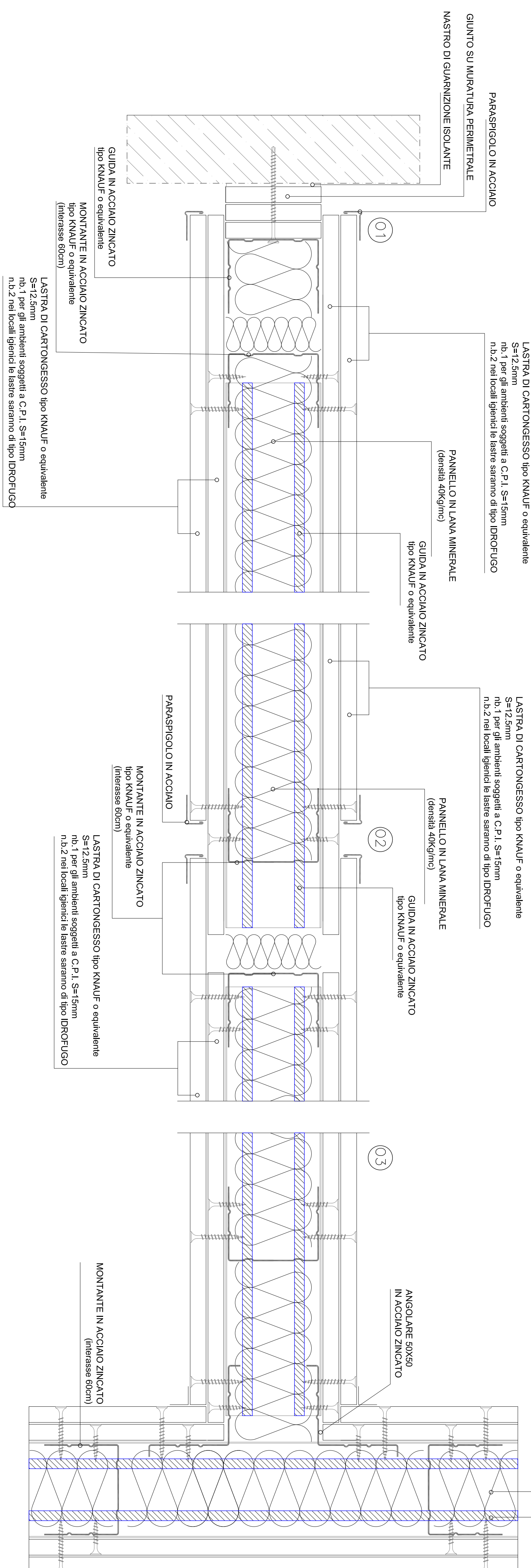

- 01 Giunto su muratura perimetrale
- 02 Giunto di dilatazione
- 03 Giunto a T

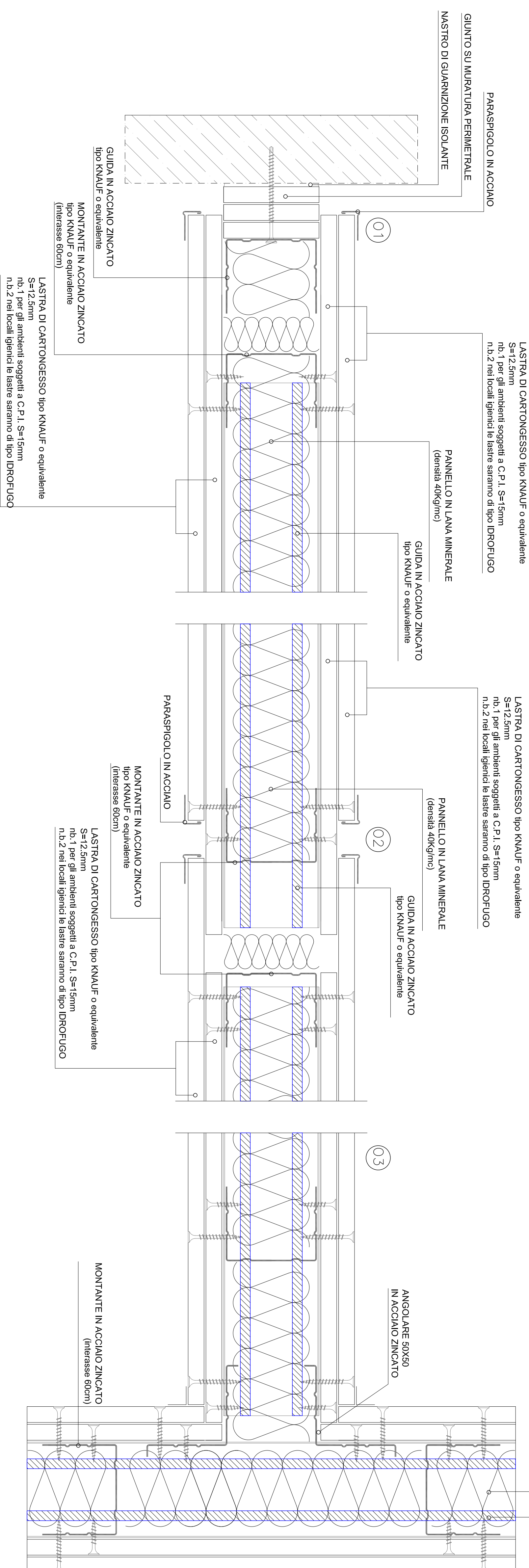

PROVINCIA DI COSENZA

INTERVENTO DI ADEGUAMENTO SISMICO
DELL'EDIFICIO SEDE DELL'ISTITUTO
PROFESSIONALE INDUSTRIA E
ARTIGIANATO "IPSA DI BOCCHIGLIERO"

Progetto Esecutivo

Oggetto: STATO FUTURO
INTERVENTI STRUTTURALI
NUOVE TRAMEZZATURE ANTISMICHE

Data: Novembre 2020 ELABORATO : CODICE:
Scala 1:100 1:10 IP-IS-07

Responsabile del Procedimento Progettista
(Ing. Piero Francesco FARFALLA) (Ing. Francesco PORCO)

